**პროექტი**

# ჩოხატაურის მუნიციპალიტეტის საკრებულოს

## განკარგულება

## დ. ჩოხატაური

### ჩოხატაურის მუნიციპალიტეტის ჯვარცხმის ადმინისტრაციული ერთეულში მდებარე უსახელო ქუჩისთვის გოჩა უნგიაძის სახელის მინიჭების შესახებ

საქართველოს ორგანული კანონის „ადგილობრივი თვითმმართველობის კოდექსი“ მე-16 მუხლის მე-2 პუნქტის „პ“ ქვეპუნქტის, 24-ე მუხლის პირველი პუნქტის „ა.ე“ ქვეპუნქტის, 61-ე მუხლის პირველი და მეორე პუნქტების, „მუნიციპალიტეტის ადმინისტრაციულ საზღვრებში მდებარე გეოგრაფიული ობიექტების სახელდების წესის დამტკიცების შესახებ“ საქართველოს მთავრობის 2015 წლის 1 ივნისის №239 დადგენილების თანახმად, ჩოხატაურის მუნიციპალიტეტის საკრებულომ **დაადგინა:**

**მუხლი 1.**

ჩოხატაურის მუნიციპალიტეტის ჯვარცხმის ადმინისტრაციულ ერთეულში მდებარე უსახელო ქუჩას და სამ ჩიხს მიენიჭოს გოჩა უნგიაძის სახელი თანდართული ორთოფოტოს შესაბამისად.

**მუხლი 2.**

ჩოხატაურის მუნიციპალიტეტის მერიამ ოთხი თვის ვადაში უზრუნველყოს ამ განკარგულების შესასრულებლად საჭირო ღონისძიებების განხორციელება.

**მუხლი 3**.

განკარგულების გასაჩივრება შეიძლება 1 თვის ვადაში ოზურგეთის რაიონული სასამართლოს მაგისტრატ სასამართლოში ჩოხატაურის მუნიციპალიტეტში, მისამართზე: ჭავჭავაძის ქ. N4.

**მუხლი 4 .**

განკარგულება ძალაშია ხელმოწერისთანავე.

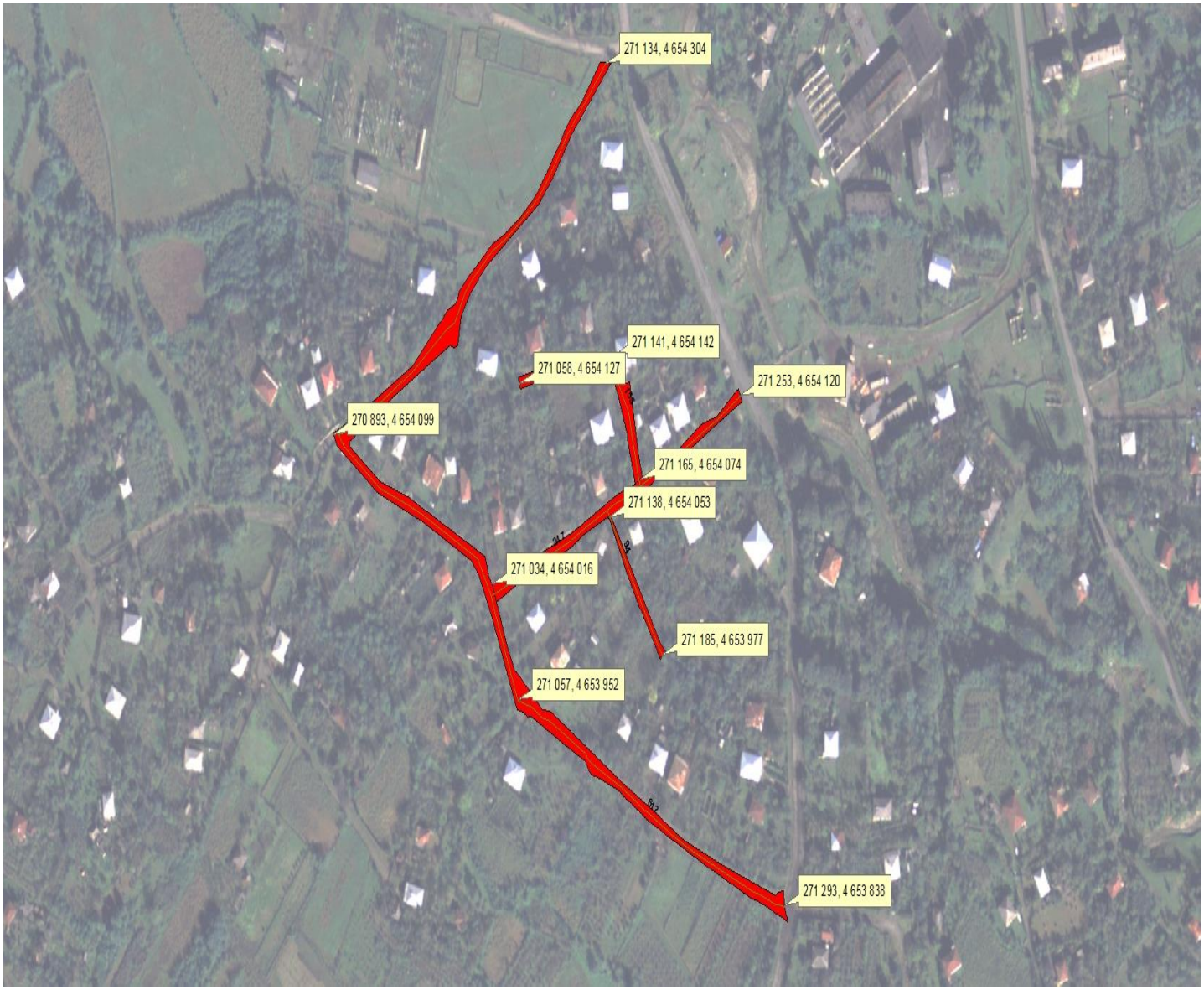
271 134, 4 654 304
271 141, 4 654 142
271 058, 4 654 127
271 253, 4 654 120
270 893, 4 654 099
271 165, 4 654 074
271 138, 4 654 053
271 034, 4 654 016
271 185, 4 653 977
271 057, 4 653 952
271 293, 4 653 838